



## ACCREDITAMENTO DEGLI ATENEI E MODELLO AVA3

martedì 5 novembre - ore 11.00

Aula Magna del Campus di Macchia Romana - Potenza

## PROCEDURE E FASI DELLE VISITE ISTITUZIONALI

Dott. Alessio Ancaiani, Dirigente valutazione delle Istituzioni  
della formazione superiore

Dott.ssa Morena Sabella, Responsabile UO/AVA

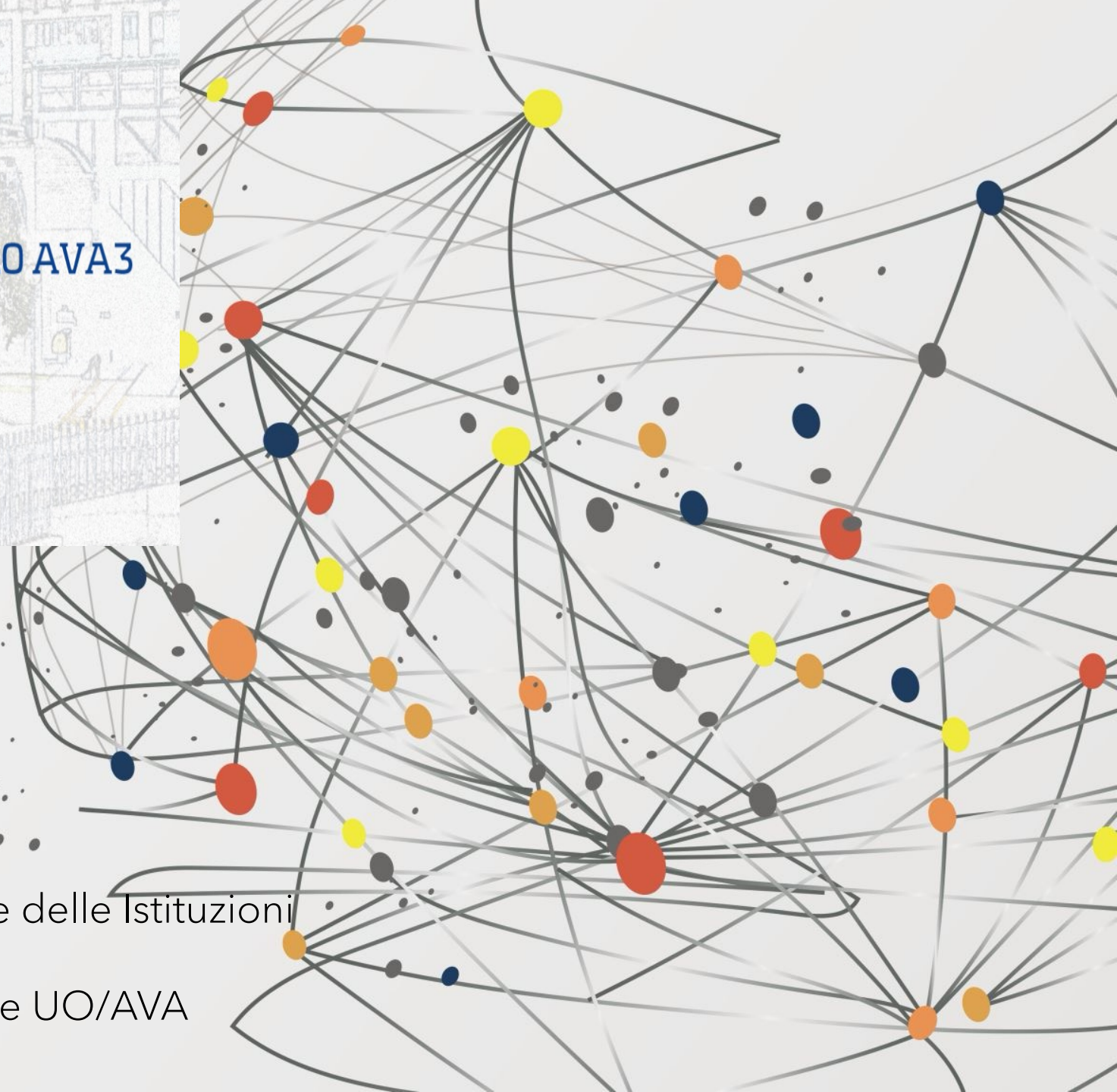

# IL CALENDARIO AVA3

2023



Ateneo	Termine AP	Visita AVA3	Proposte Settimane Visita
HUMANITAS University	2023/2024	2023 I semestre	23-26 maggio 2023
Università degli Studi dell'AQUILA	2021/2022	2023 I semestre	29 maggio - 1° giugno 2023
UNICUSANO Università degli Studi Niccolò Cusano -Telematica Roma	2021/2022	2023 I semestre	3-14 luglio 2023

Università Telematica "E-CAMPUS"	2021/2022	2023 II semestre	18-29 settembre 2023
International University of Health and Medical Sciences - UniCamillus		2023 II semestre	9-20 ottobre 2023
Università Telematica UNITELMA SAPIENZA	2021/2022	2023 II semestre	9-20 ottobre 2023
Università degli Studi di CAMERINO	2021/2022	2023 II semestre	16-27 ottobre 2023
Università degli Studi di TORINO	2021/2022	2023 II semestre	16-31 ottobre 2023
Università degli Studi di UDINE	2021/2022	2023 II semestre	6-17 novembre 2023
UKE - Università Kore di ENNA	2021/2022	2023 II semestre	13-24 novembre 2023
Libera Università di lingue e comunicazione IULM-MI	2021/2022	2023 II semestre	13-24 novembre 2023
Università degli Studi del MOLISE	2021/2022	2023 II semestre	4-15 dicembre 2023
Università Telematica San Raffaele Roma	2021/2022	2023 II semestre	4-15 dicembre 2023

2024

Ateneo	Termine AP	Visita AVA3	Proposte Settimane Visita
Politecnico di TORINO	2021/2022	2024 I semestre	11-22 marzo 2024
Università degli Studi del PIEMONTE ORIENTALE "Amedeo Avogadro"-Vercelli	2021/2022	2024 I semestre	11-22 marzo 2024
Università degli Studi di TERAMO	2022/2023	2024 I semestre	18-27 marzo 2024
Università degli Studi di MACERATA	2021/2022	2024 I semestre	8-19 aprile 2024
Università degli Studi di PERUGIA	2021/2022	2024 I semestre	6-17 maggio 2024
Università "Campus Bio-Medico" di ROMA	2021/2022	2024 I semestre	20-31 maggio 2024
LINK CAMPUS University	2021/2022	2024 I semestre	20-31 maggio 2024
Università Telematica Internazionale UNINETTUNO	2021/2022	2024 I semestre	17-28 giugno 2024
Università Telematica "ITALIAN UNIVERSITY LINE" - IUL	2024/2025	2024 I semestre	17-28 giugno 2024
Università Telematica "LEONARDO da VINCI"	2022/2023	2024 I semestre	8-19 luglio 2024

Università degli Studi di MODENA e REGGIO EMILIA	2021/2022	2024 II semestre	1-11 ottobre 2024
Libera Università degli Studi "Maria SS. Assunta" - LUMSA - Roma	2021/2022	2024 II semestre	14-25 ottobre 2024
Università degli Studi di URBINO "Carlo BO"	2021/2022	2024 II semestre	21-31 ottobre 2024
Università degli Studi di BARI ALDO MORO	2023/2024	2024 II semestre	4-15 novembre 2024
Università Politecnica delle MARCHE	2021/2022	2024 II semestre	11-22 novembre 2024
Università degli Studi di FERRARA	2021/2022	2024 II semestre	11-22 novembre 2024
Università degli Studi di PAVIA	2022/2023	2024 II semestre	11-22 novembre 2024
Università degli Studi di SALERNO	2023/2024	2024 II semestre	18-29 novembre 2024
Università degli Studi della TUSCIA	2021/2022	2024 II semestre	25 novembre - 6 dicembre 2024
Università IUAV di VENEZIA	2021/2022	2024 II semestre	25 novembre - 6 dicembre 2024
Università Commerciale "Luigi Bocconi" MILANO	2021/2022	2024 II semestre	2-13 dicembre 2024
Università Telematica "Universitas MERCATORUM"	2022/2023	2024 II semestre	9-20 dicembre 2024
Università per Stranieri di SIENA	2021/2022	2024 II semestre	9-20 dicembre 2024
Università degli Studi di SIENA	2022/2023	2024 II semestre	9-20 dicembre 2024

[LINK: Calendario visite AVA3 2023 – 2027](#)

Ateneo	Termine AP	Visita AVA3
Università degli Studi di PALERMO	2022/2023	2025 I semestre
Università Telematica "GIUSTINO FORTUNATO"	2022/2023	2025 I semestre
Università Telematica PEGASO	2022/2023	2025 I semestre
Università degli Studi della BASILICATA	2022/2023	2025 I semestre
Università degli Studi di BOLOGNA	2022/2023	2025 I semestre
Università degli Studi di CASSINO e del LAZIO MERIDIONALE	2022/2023	2025 I semestre
Università Telematica GUGLIELMO MARCONI	2022/2023	2025 I semestre
Università degli Studi di NAPOLI "Federico II"	2022/2023	2025 I semestre
Università degli Studi di MILANO-BICOCCA	2023/2024	2025 I semestre

Università degli Studi di CAGLIARI	2022/2023	2025 II semestre
Università degli Studi di FOGGIA	2022/2023	2025 II semestre
Università degli Studi di TRENTO	2022/2023	2025 II semestre
Università degli Studi di ROMA "Tor Vergata"	2023/2024	2025 II semestre

Ateneo	Termine AP	Visita AVA3
Università degli Studi "Mediterranea" di REGGIO CALABRIA	2023/2024	2026 I semestre
Università di PISA	2023/2024	2026 I semestre
Università degli Studi di PARMA	2023/2024	2026 I semestre
Libera Università di BOLZANO	2023/2024	2026 I semestre
Università degli Studi di NAPOLI "Parthenope"	2023/2024	2026 I semestre
Università degli Studi di ROMA "Foro Italico"	2023/2024	2026 I semestre
Università degli Studi di MESSINA	2023/2024	2026 I semestre
Università degli Studi di ROMA "La Sapienza"	2024/2025	2026 I semestre
Università degli Studi di SASSARI	2024/2025	2026 I semestre
Università degli Studi di NAPOLI "L'Orientale"	2024/2025	2026 I semestre
Università degli Studi della Campania "Luigi Vanvitelli"	2024/2025	2026 I semestre

Università degli Studi di FIRENZE	2024/2025	2026 II semestre
Università degli Studi INSUBRIA Varese-Como	2024/2025	2026 II semestre
Libera Università "Vita Salute S.Raffaele" MILANO	2024/2025	2026 II semestre
Politecnico di MILANO	2024/2025	2026 II semestre
Università per Stranieri "Dante Alighieri" di REGGIO CALABRIA	2025/2026	2026 II semestre
Università degli Studi "Magna Graecia" di CATANZARO	2025/2026	2026 II semestre
Università degli Studi di SCIENZE GASTRONOMICHE	2024/2025	2026 II semestre
Università degli Studi Internazionali di ROMA (UNINT)	2025/2026	2026 II semestre
Università per Stranieri di PERUGIA	2025/2026	2026 II semestre

	Visita AVA3
Università "Carlo Cattaneo" - LIUC	2025/2026 2027 I semestre
Università degli Studi Suor Orsola Benincasa - NAPOLI	2025/2026 2027 I semestre
Università degli Studi ROMA TRE	2025/2026 2027 I semestre
Università degli Studi "G. d'Annunzio" CHIETI-PESCARA	2024/2025 2027 I semestre

Università degli Studi di MILANO	2025/2026 2027 II semestre
Università degli Studi EUROPEA di ROMA	2025/2026 2027 II semestre
Luiss Libera Università internazionale degli studi sociali Guido Carli	2025/2026 2027 II semestre
Università della VALLE D'AOSTA	2025/2026 2027 II semestre
Università Cattolica del Sacro Cuore	2025/2026 2027 II semestre
Università degli Studi di CATANIA	2025/2026 2027 II semestre
Università LUM "Giuseppe Degennaro"	2025/2026 2027 II semestre
Università della CALABRIA	2025/2026 2027 II semestre

2025

2026

2027



01

almeno 5 mesi prima  
della visita

# Comunicazione avvio processo di valutazione

ANVUR comunica la selezione dei CdS, Dottorati di Ricerca e Dipartimenti e la settimana di visita

<b>Numero di Corsi di Studio attivi</b>	<b>Numero di Corsi di Studio oggetto di visita</b>	<b>Numero di Corsi di Dottorato oggetto di visita</b>	<b>Numero Dipartimenti oggetto di visita</b>
Meno di 4	Tutti	1	1
Da 4 a 39	4	2	2
Da 40 a 69	6	2	2
Da 70 a 99	9	3	3
Da 100 a 149	12	4	4
Oltre 149	15	5	5

Maggiore rappresentatività delle aree disciplinari, della tipologia dei corsi (Triennali/Magistrali/Ciclo Unico; Convenzionali/Misti/Prevalentemente o Integralmente a distanza), della eventuale presenza di sedi decentrate, della performance misurata dagli indicatori sulle carriere degli studenti (per i Corsi di Studio) e da quella relativa all'ultima VQR (per i Dipartimenti).

I Dipartimenti sono in genere selezionati dall'ANVUR tra quelli per i quali vi sia almeno un Corso di Studio oggetto di visita.

I Corsi di Dottorato di Ricerca sono individuati, di norma, tra quelli afferenti ai Dipartimenti selezionati.

Il corso di laurea magistrale a ciclo unico in Medicina e Chirurgia, con almeno un ciclo completato, viene sempre selezionato ed è aggiuntivo rispetto ai numeri sopra indicati

# 02 Comunicazione CEV e sotto-CEV

16-12 settimane prima della visita

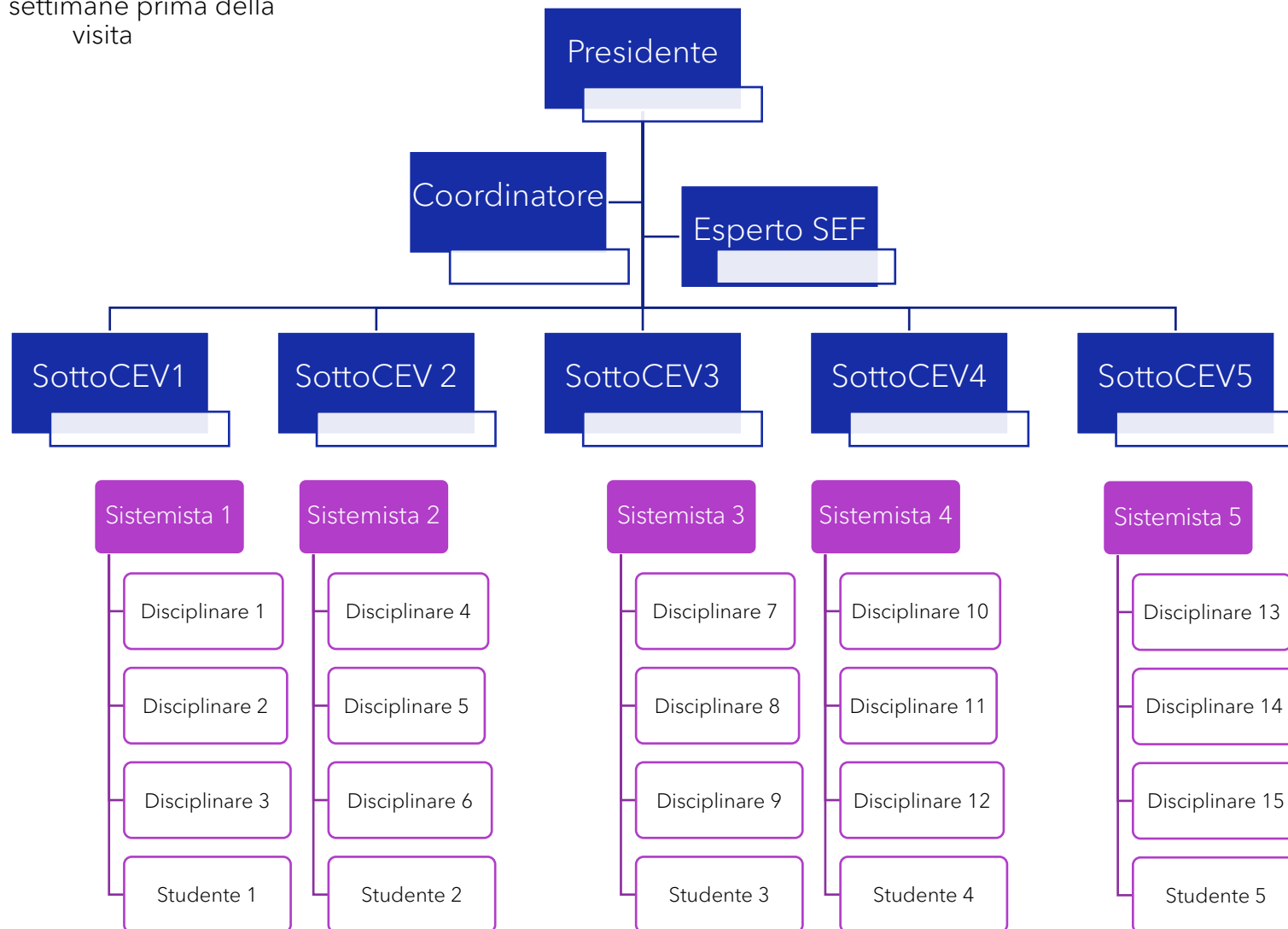

Scelta dei componenti dall'Albo pubblico

Principi generali:

- a) rotazione degli Esperti;
- b) bilanciamento di genere;
- c) bilanciamento territoriale;
- d) Coerenza SSD (esperti disciplinari)
- e) competenze digitali e capacità di lavoro in team

[Disciplinare per la formazione degli Albi.](#)

[Piano Triennale di Prevenzione della Corruzione 2022/2024](#)  
[Allegato 1 – PTPCT 2022/2024](#)

Attività di formazione degli Esperti per inserimento nelle CEV

+ Telematico

# 03 Autovalutazione

Entro 8 settimane prima  
della visita

L'Ateneo e i CdS, i Dottorati di Ricerca e i Dipartimenti selezionati per la visita predispongono, per ogni punto di attenzione, l'autovalutazione completa delle fonti documentali chiave e a supporto per descrivere le modalità con cui realizzano il proprio sistema di assicurazione della Qualità.

## Sede

**Autovalutazione (non più di 2.000 parole)**

...

...

**Fonti documentali indicate dall'Ateneo per l'esame a distanza (non più di 16 documenti):**

**Documenti chiave:**

- Titolo:  
Breve Descrizione:  
Riferimento (capitolo/paragrafo, etc.):  
Upload / Link del documento:

**Documenti a supporto:**

- Titolo:  
Breve Descrizione:  
Riferimento (capitolo/paragrafo, etc.):  
Upload / Link del documento:

## CdS/PhD/Dipartimenti

**Autovalutazione (non più di 1.500 parole)**

...

...

**Fonti documentali indicate dal CdS (non più di 8 documenti):**

**Documenti chiave:**

- Titolo:  
Breve Descrizione:  
Riferimento (capitolo/paragrafo, etc.):  
Upload / Link del documento:

**Documenti a supporto:**

- Titolo:  
Breve Descrizione:  
Riferimento (capitolo/paragrafo, etc.):  
Upload / Link del documento:

# 04 Esame a distanza

8 settimane prima della visita  
da concludersi almeno una  
settimana prima della visita

La CEV analizza l'autovalutazione e le fonti documentali indicate, definisce sia gli aspetti da approfondire durante la visita sia il programma di visita. La CEV svolge le visite a distanza dei CdS e dei Dottorati di Ricerca selezionati.

**Fonti documentali individuate dalla CEV per l'esame a distanza:**

- ...
- ...

**Fonti raccolte durante la visita (compresi gli incontri svolti durante la visita istituzionale):**

- ...
- ...

**Diario di visita**

7 - PdA:

Data della domanda: 11/02/2021

Autore della domanda:

Priorità:

Premessa domanda:

Ogni anno il PQA analizza le relazioni delle Commissioni paritetiche docenti-studenti e invia agli Organi di Governo una relazione che sottolinea le criticità riscontrate nei singoli Dipartimenti/Corsi di Studio.

Domanda:

A valle di questa presentazione, com'è strutturato il processo di presa in carico da parte degli Organi di Governo? In che modo queste relazioni influenzano gli indirizzi operativi per il successivo anno?

Risposta:

# 05 Visita istituzionale

Durata almeno 3 giorni



## Visita a distanza CdS + PhD



Incontri
Incontro con il Coordinatore del CdS e con il Gruppo di Riesame.
Incontro con il personale Tecnico Amministrativo che si occupa della gestione della didattica e dei servizi di supporto agli insegnamenti e di servizi finalizzati a favorire l'occupabilità dei laureati del Corso di Studio.
Colloqui con gli studenti.
Incontro con la Commissione Paritetica Docenti-Studenti.
Incontro con le parti interessate menzionate nella SUA-CdS e con laureati del CdS. Per i CdS di area sanitaria è opportuno convocare il Direttore sanitario o un Responsabile della struttura sanitaria di riferimento.
Incontro con i docenti, i tutor e le figure specialistiche del CdS.
Incontro di chiusura con il Coordinatore del CdS e con il Gruppo di Riesame, se ritenuto utile

Incontri
Incontro con il Coordinatore del Dottorato.
Incontro con il Collegio dei docenti e con i tutor interni ed esterni del Dottorato.
Incontro con il personale Tecnico Amministrativo di supporto laddove presente.
Colloqui con i dottorandi.
Incontro con le parti interessate, ove presenti, e con i dottori del Dottorato.
Incontro di chiusura con il Coordinatore del Dottorato e con il Collegio dei docenti, se ritenuto utile.

Da 1 a 2 settimane prima della visita in loco



## Visita in loco Sede, Dipartimenti



Giorni di visita	Incontri
I giorno	Presentazione della CEV al Magnifico Rettore e Direttore Generale.
I giorno	Incontro sul Piano Strategico e politiche di Ateneo (Magnifico Rettore, Direttore Generale, Delegati e Rappresentanti del Senato Accademico e Consiglio di Amministrazione, anche membri esterni).
I giorno	Incontro sulla gestione delle risorse di cui all'Ambito B (finanziarie e personale, strutture e infrastrutture, informazioni e conoscenze). In tale ambito, nelle Università Telematiche e nelle Università che hanno offerta formativa di CdS prevalentemente e integralmente a distanza, va previsto un incontro con i delegati alla didattica a distanza e con i responsabili delle piattaforme tecnologiche.
I giorno	Incontro sulla implementazione delle politiche di Ateneo per la qualità della Didattica (Prorettori e Delegati/Figure equivalenti alla Didattica (compreso il Dottorato di Ricerca), eventuali altre figure istituzionali e Dirigenti/Responsabili della Didattica).
I giorno	Incontro e implementazione delle politiche di Ateneo per la qualità della Ricerca e Terza Missione/Impatto sociale (Prorettori e Delegati/Figure equivalenti, eventuali altre figure istituzionali e Dirigenti/Responsabili della Ricerca e Terza Missione/Impatto sociale). In base all'esame documentale e alle dimensioni dell'Ateneo, la CEV può prevedere incontri separati per la Ricerca e per la Terza Missione/Impatto sociale.
I giorno	Incontro con i Rappresentanti degli studenti negli Organi di Ateneo.
I giorno	Incontro sui servizi agli studenti (Delegati all'Orientamento, al Placement, Internazionalizzazione, Dottorato di Ricerca, Dirigenti e personale TA di supporto).
I giorno	Incontro sul Sistema di Assicurazione interna della Qualità (Presidio Qualità, Dirigenti e personale TA di supporto).
I giorno	Incontro sul Sistema di Valutazione Interna di Ateneo (Nucleo di valutazione, Dirigenti e personale TA di supporto).
Il giorno	Incontro con i Direttori di Dipartimento oggetto di visita.
Il giorno	Visita alle strutture e infrastrutture dei CdS/Dottorati/Dipartimenti oggetto di valutazione + strutture di Ateneo.
Ultimo giorno	Incontro conclusivo con il Rettore e gli organi accademici nel quale la CEV riassume i principali elementi emersi durante la visita in loco.

# 06 Schede di valutazione preliminare

+60 gg dopo la visita

La CEV invia all'ANVUR le Schede di Valutazione preliminare di Sede e dei CdS, Dottorati/Dipartimenti oggetto di visita, che vengono integrate dall'ANVUR nella parte relativa alla valutazione degli Indicatori.

**Valutazione preliminare della CEV**

**Punti di forza:**

- ---
- ---
- ---

**Aree di miglioramento:**

- ---
- ---
- ---

**Fascia di valutazione Preliminare Punto di Attenzione (CEV)**

---

**Segnalazione di Buona prassi / Raccomandazione / Condizione:**

.....

.....

**Fascia di valutazione Preliminare Indicatore/Indicatori (ANVUR)**

---

**Fascia di valutazione Preliminare**

---

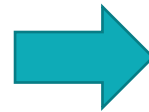

Per ciascuno dei punti di attenzione la CEV fornisce:

- Punti di forza
- Aree di miglioramento
- Fascia di valutazione articolata in:
  - A. Pienamente soddisfacente  
segnalazione di buona prassi
  - B. Sodsatisfacente
  - C. Parzialmente soddisfacente  
Raccomandazione (obbligatoria) o Condizione (opzionale) a seconda della gravità
  - D. Non soddisfacente  
Condizione



La valutazione della CEV viene integrata, e in caso corretta, dalla valutazione da parte di ANVUR degli indicatori di risultato (quantitativi e/o qualitativi)

# 06

+90 gg dopo la visita

# Schede di valutazione preliminare - indicatori di risultato

Dashboard KPI Anvur

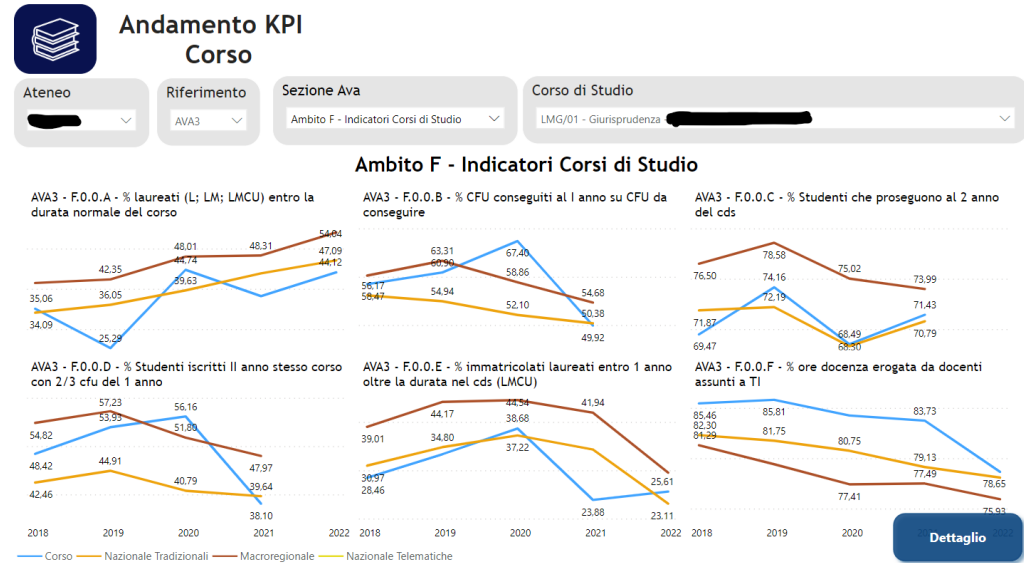
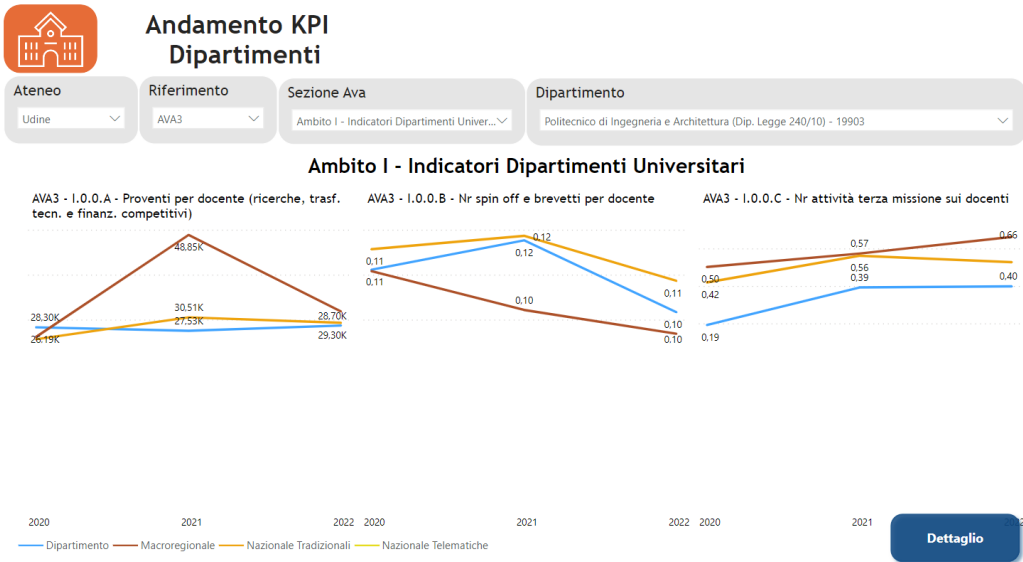
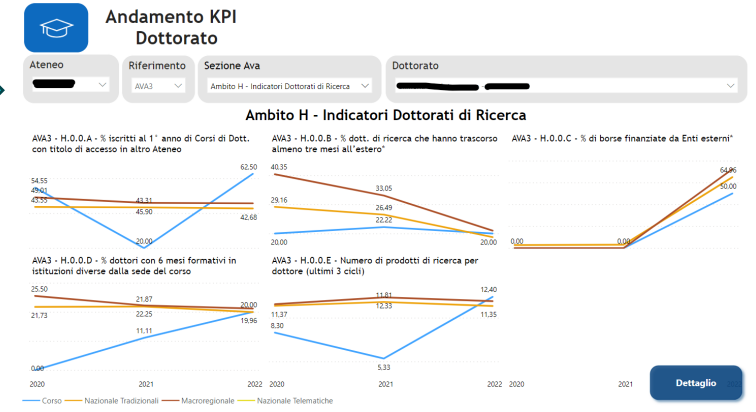
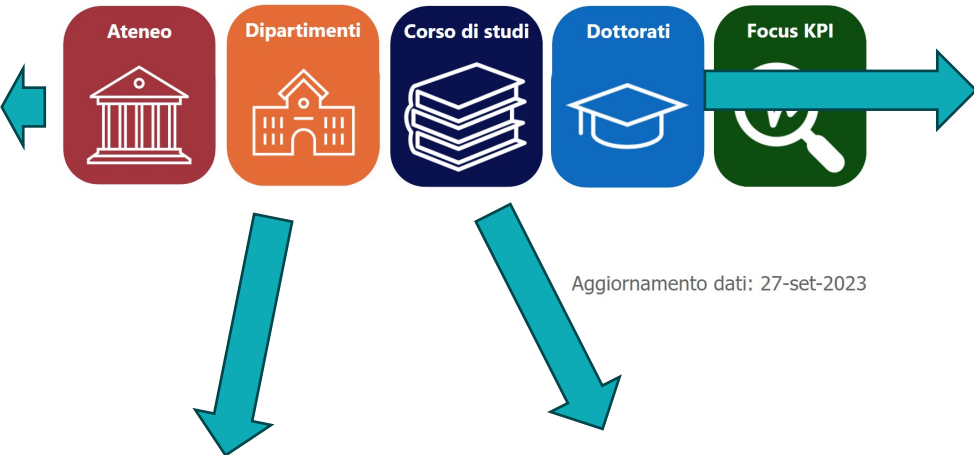
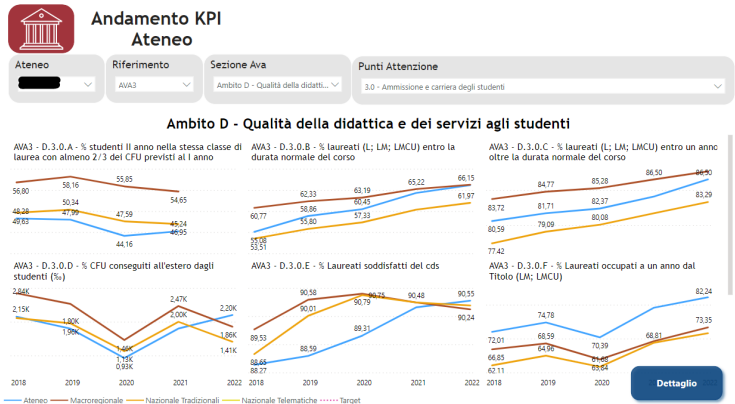

# 06

+60 gg dopo la visita

## Schede di valutazione preliminare – indicatori di risultato

Nella piattaforma vengono mostrati i valori degli indicatori quantitativi di risultato, che saranno valutati dall'ANVUR già in fase di valutazione preliminare.



Gli atenei possono visualizzarli già nella fase di autovalutazione.



### Andamento KPI Corso

Riferimento

AVA3

#### Ambito F - Indicatori Corsi di Studio

AVA3 - F.0.0.A - % laureati (L; LM; LMCU) entro la durata normale del corso

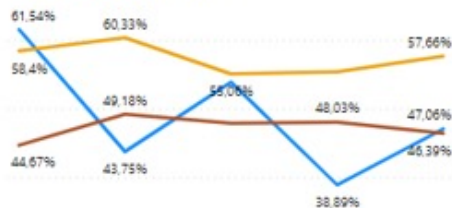

AVA3 - F.0.0.B - % CFU conseguiti al I anno su CFU da conseguire

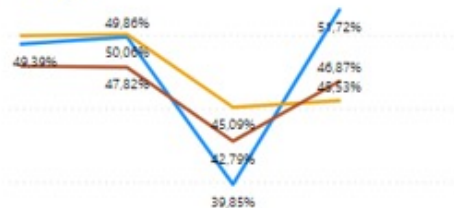

AVA3 - F.0.0.C - % Studenti che proseguono al 2 anno del cds

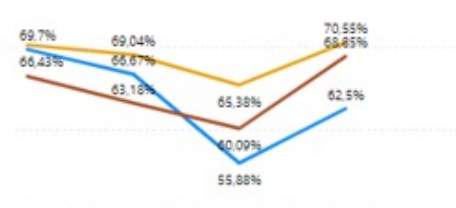

AVA3 - F.0.0.D - % Studenti iscritti II anno stesso corso con 2/3 cfu del 1 anno

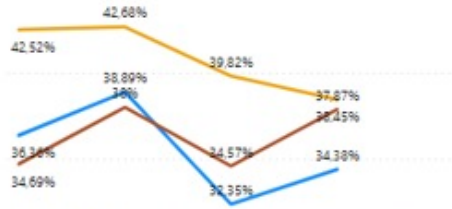

AVA3 - F.0.0.E - % Immatricolati laureati entro 1 anno oltre la durata nel cds (LMCU)

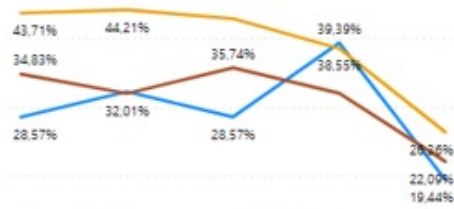

AVA3 - F.0.0.F - % ore docenza erogata da docenti assunti a TI



AVA3 - F.0.0.G - % immatricolati laureati entro la durata nel cds (LMCU)

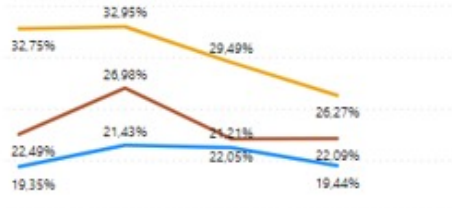

AVA3 - F.0.0.H - Rapporto studenti iscritti e docenti

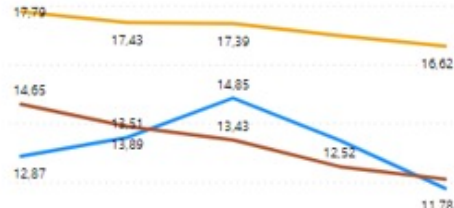

AVA3 - F.0.0.I - Rapporto studenti iscritti al primo anno e docenti del primo anno

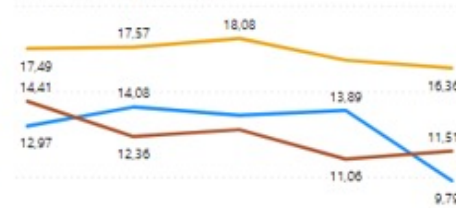

2018 2019 2020 2021 2022

● Corso ● Nazionale Tradizionali ● Macroregionale ● Nazionale Telematiche

Dettaglio

# Valutazione dei Punti di Attenzione sulla base dei Risultati

L'approccio adottato per l'integrazione delle valutazioni segue il criterio secondo cui la valutazione qualitativa ha sempre peso maggiore di quella quantitativa

Se un PA riceve una valutazione A (*Pienamente Soddisfacente*) il punteggio finale del PA non può essere ridotto di oltre un gradiente (da A a B) dall'indicatore quantitativo. A fronte di una A da parte della CEV, anche nel caso in cui le analisi quantitative abbiano dato un risultato *Parzialmente Soddisfacente* o *Non Soddisfacente* (C o D), il punteggio finale del PA non potrà essere inferiore a B.

Se un PA riceve una valutazione B (*Soddisfacente*) l'indicatore quantitativo A (*Pienamente Soddisfacente*) può migliorare il punteggio finale in A. A fronte di una B da parte della CEV, nel caso in cui l'indicatore quantitativo sia D (*Non Soddisfacente*) il punteggio finale del PA verrà tramutato in C (*Parzialmente Soddisfacente*).

Se un PA riceve una valutazione C (*Parzialmente Soddisfacente*), la valutazione finale sarà confermata da valutazioni degli indicatori C o D, ma potrà essere migliorata a B (*Soddisfacente*) qualora gli aspetti legati ai risultati abbiano evidenziato risultati A (*Pienamente Soddisfacente*) o B (*Soddisfacente*).

Se un PA riceve una valutazione D (*Non Soddisfacente*) può diventare C (*Parzialmente Soddisfacente*) qualora i risultati dell'indicatore quantitativo conducano a valutazioni A (*Pienamente Soddisfacente*) o B (*Soddisfacente*).

		Risultati			
		A	B	C	D
Processi	A	A	A	B	B
	B	A	B	B	C
	C	B	B	C	C
	D	C	C	D	D



# 08 Schede di Valutazione finale

+30 giorni dalla ricezione  
delle Controdeduzioni

La CEV integra le Schede di Valutazione preliminare con le proprie Risposte alle Controdeduzioni e predispone le Schede di Valutazione finale

<b>Risposta della CEV alle Controdeduzioni:</b> ..... .....
<b>Valutazione finale della CEV</b>  <b>Punti di forza:</b> <ul style="list-style-type: none"><li>• ...</li><li>• ...</li><li>• ...</li></ul> <b>Aree di miglioramento:</b> <ul style="list-style-type: none"><li>• ...</li><li>• ...</li><li>• ...</li></ul> <b>Fascia di valutazione Finale Punto di Attenzione (CEV)</b> .....  <b>Segnalazione di Buona prassi / Raccomandazione / Condizione (con breve motivazione):</b> ..... .....  <b>Fascia di valutazione Finale Indicatore/Indicatori (ANVUR)</b> .....  <b>Fascia di valutazione Finale</b> .....

# 08 Formazione dei giudizi

<b>Fascia</b>	<b>Esito</b>	<b>Metrica</b>
A	<i>Accreditamento pienamente soddisfacente</i>	Accreditamento Periodico di validità quinquennale con verifica intermedia dei Corsi di Studio alla fine del terzo anno, attribuito nel caso in cui almeno il 75% dei punti di attenzione di sede abbia con ricevuto la valutazione "Pienamente soddisfacente".
B	<i>Accreditamento soddisfacente</i>	Accreditamento Periodico di validità quinquennale con verifica intermedia dell'Ateneo e dei Corsi di Studio alla fine del terzo anno, attribuito nel caso in cui almeno il 50% dei punti di attenzione di sede abbia ricevuto la valutazione "Soddisfacente" o "Pienamente soddisfacente".
C	<i>Accreditamento condizionato</i>	Accreditamento Periodico della durata di 1 o 2 anni, attribuito laddove tra il 25% e il 50% dei punti di attenzione di sede abbia ricevuto la valutazione "Soddisfacente" o "Pienamente soddisfacente" e non più del 50% la valutazione "Non soddisfacente", temporalmente vincolato come segue: <ul style="list-style-type: none"> <li>• in caso di superamento delle riserve segnalate entro il termine stabilito al momento della valutazione, comporta l'estensione del periodo di accreditamento per ulteriori 4 o 3 anni;</li> <li>• in caso di mancato superamento delle riserve segnalate entro il termine stabilito al momento della valutazione, comporta, in relazione alla gravità di tali riserve, la ulteriore conferma del giudizio condizionato, ovvero la soppressione della sede;</li> <li>• in ogni caso lo stato di "accreditamento condizionato" non può durare per più di 4 anni, pena la proposta di soppressione della sede.</li> </ul>
D	<i>Non accreditamento</i>	Laddove almeno il 50% dei punti di attenzione di sede con valutazione "Non soddisfacente".

Giudizio sull'Ateneo (DM 1154/2021 art. 3, c 3)

Giudizio sui Corsi di Studio valutati (LG ANVUR)

<b>Fascia</b>	<b>Esito</b>	<b>Metrica</b>
A	<i>Accreditamento pienamente soddisfacente</i>	Almeno il 75% dei punti di attenzione di Corso di Studio con valutazione "Pienamente soddisfacente".
B	<i>Accreditamento soddisfacente</i>	Almeno il 50% dei punti di attenzione di Corso di Studio con valutazione "Soddisfacente" o "Pienamente soddisfacente".
C	<i>Accreditamento condizionato</i>	Tra il 25% e il 50% dei punti di attenzione di Corso di Studio con valutazione "Soddisfacente" o "Pienamente soddisfacente" e non più del 50% con valutazione "Non soddisfacente".
D	<i>Non accreditamento</i>	Almeno il 50% dei punti di attenzione di Corso di Studio con valutazione "Non soddisfacente".

# 09 Parere finale ANVUR

+30 giorni dalla ricezione della  
Scheda di valutazione finale

Il Consiglio Direttivo delibera in merito alla proposta di Accreditamento/Non accreditamento, formulando il Parere finale dell'ANVUR. Il Parere finale dell'ANVUR, unitamente al Rapporto finale redatto dall'ANVUR, vengono trasmessi al Ministero e all'Ateneo.



## **Rapporto ANVUR Accreditamento Periodico delle Sedi e dei Corsi di Studio**

Approvato dal Consiglio Direttivo

# Comitato di Garanzia dell'ANVUR

Con Delibera del Consiglio Direttivo n. 230 del 27/10/2021 ANVUR costituisce il **Comitato di Garanzia**

## Competenza

Il Comitato di Garanzia è competente a pronunciarsi sulle richieste di riesame avanzate dalle Istituzioni Universitarie ed AFAM nell'ambito dei procedimenti di accreditamento **iniziale e periodico** avverso ai provvedimenti di valutazione finale negativa, deliberati dal Consiglio Direttivo dell'ANVUR

L'Istituzione interessata può richiedere il riesame del provvedimento **esclusivamente** nei seguenti casi:

1. gravi violazioni nella procedura che ha condotto alla valutazione finale;
2. palesi incoerenze o incongruenze nella formulazione del giudizio finale rispetto alle controdeduzioni formulate dall'Istituzione, qualora incidano sostanzialmente sull'esito della valutazione;
3. violazioni del codice etico dell'Agenzia.

In caso di **ammissibilità**, il Comitato può proporre:

1. la **revisione della decisione** del Consiglio Direttivo, tenendo conto degli elementi emersi dall'analisi condotta dal Comitato di Garanzia stesso;
2. la **conferma della decisione** già assunta.

<https://www.anvur.it/comitato-di-garanzia-dellanvur/>

# 10 Decreto MUR

In caso di valutazione positiva, il MUR emette il decreto di accreditamento della Sede e dei corsi di studio attivi, in maniera conforma al parere ANVUR. In caso di valutazione negativa, il Ministero adotta il Decreto di revoca dell'accREDITamento. **Fatta salva la possibilità di richiesta motivata di riesame (d.lgs 19/2012 – art. 7, c. 5)**

L'offerta formativa  
approvata e autorizzata  
viene pubblicata nel  
portale ufficiale del MUR

[www.universitaly.it](http://www.universitaly.it)



The screenshot shows the top section of the Universitaly website. At the top left, there are logos for MUR and Universitaly. Below them, the text reads "BENVENUTO SU UNIVERSITALY" in blue, followed by "L'Università italiana a portata di click" in black and red. A search bar is visible with the placeholder text "welcome.searchbar.search\_placeholder" and a red "Cerca" button. The background features a faint, stylized graphic of a globe or network.

# Pubblicazione esiti

ANVUR pubblica la Scheda di Valutazione delle Schede di Valutazione di Sede e dei CdS, Dottorati/Dipartimenti e il Rapporto finale dell'Ateneo.

I ciclo (AVA1 e AVA2)



Home > Attività > AVA > Accreditamento Periodico > I ciclo (AVA1 e AVA2) > Rapporti ANVUR di Accreditamento Periodico

## Rapporti ANVUR di Accreditamento Periodico

In questa sezione sono pubblicati i rapporti di valutazione ai fini dell'accREDITamento periodico delle sedi universitarie e dei corsi di studio, elaborati a seguito delle visite presso gli atenei delle Commissioni di Esperti della Valutazione (CEV) nominate dall'ANVUR, come previsto dall'art. 9 del [Decreto legislativo n. 19 del 27/01/2012](#) e dagli articoli 3 e 5 del Decreto Ministeriale n. 6/2019 (che ha sostituito il previgente DM 987/2016).

I rapporti di valutazione hanno il compito di indicare le aree di possibile miglioramento degli atenei nel loro complesso e dei singoli corsi di studio esaminati, e di mettere in luce la presenza di buone pratiche. Il programma di visite, avviato al termine del 2014, ha costituito una novità importante per il sistema universitario italiano e allinea il Paese alle pratiche definite in ambito europeo dagli Standard e Linee Guida per l'Assicurazione della Qualità nello Spazio Europeo dell'Istruzione Superiore (ESG).

I giudizi di accreditamento periodico sono graduati secondo la scala prevista dall'art. 3, comma 3, del DM 6/2019, ossia:

II ciclo (AVA3)



Home > Attività > AVA > Accreditamento Periodico > II ciclo (AVA3) > Rapporti di Accreditamento Periodico

## Rapporti di Accreditamento Periodico

Pagina in costruzione

Relazioni delle CEV + Rapporti ANVUR



## ACCREDITAMENTO DEGLI ATENEI E MODELLO AVA3

**martedì 5 novembre - ore 11.00**

Aula Magna del Campus di Macchia Romana - Potenza

PROCEDURE E FAS  
DELLE VISITE  
ISTITUZIONALI

# AVA3

Grazie per l'attenzione

### Consiglio Direttivo

Antonio Uricchio  
Alessandra Celletti  
Marilena Maniaci  
Massimo Tronci

### Area Università - Unità Organizzativa AVA

Alessio Ancaiani, Morena Sabella  
Sara Breccia, Antonella D'Apollo,  
Federica Fusillo, Paolo Labianco,  
Stefano Santoli, Sabrina Taglione, Valentina Testuzza